

幼稚園児募集 平成24年度 宮古島市立幼稚園 学校教育課 ☎ 77-4944

【対象者】 ◎5才児(全幼稚園)…平成18年4月2日～平成19年4月1日生まれ
◎4才児(鏡原、池間、宮原、宮島、狩保、城辺地区、下地地区の各幼稚園)
…平成19年4月2日～平成20年4月1日生まれ

【受付方法】 園児同伴のうえ、印鑑、園児の住民票抄本1通を持参してください。
入園願書は、各園で用意された規定の用紙を、受付時に記入してください。

【受付期日】 募集日時、受付場所は下表のとおり。
(受付期間は11/1(火)～11/8(火)ですが、できる限り下表の日程でお願いします。)

【募集通園地区】 公立幼稚園は指定校区はありません。下表の自治会は目安として載せています。
(小学校は現住所により指定校区があります。)



園名	自治会名	受付日時	電話番号
平一	南西1区、神屋、栄、大三俵1区、前比屋、上角、出口、富名腰1・2区、大原1区、東、羽立	11/8(火) 午後2時～4時	72-3884
北	漲水、北西里、根間、下屋、仲屋、高阿良、旭、仲保屋、荷川取、東川根1区、下崎、成川、保里1区	11/8(金) 午後2時～4時	72-4261
南	南西2区、大原2区、大三俵2区、馬場、大原3区(字下里)、腰原1・2区、久貝(1080-2～1270)、松原(1136～1599)	11/8(火) 午後2時～4時	73-1545
東	東川根2・3・4区、保里2区、添道、漲水学園	11/4(金) 午後2時～4時	73-2146
久松	南西2区(下里399～401)、大三俵3区、大原3区(字久貝)、久貝、松原	11/8(火) 午後2時～4時	72-8891
鏡原	富名腰(字西里1275～)、七原、地盛、山中、野原越、盛加、細竹、松原(1600～1719)	11/1(火) 午後3時～4時	72-0196
宮原	宮原、高野	11/2(水) 午後2時～3時	73-4149
西辺	西原、福山、大浦	11/1(火) 午後2時～4時	72-2088
狩保	狩保	11/1(火) 午後2時～5時	72-5718
宮島	島尻、南静園	11/8(火) 午後2時～4時	72-5624
池間	池間	11/8(火) 午後3時～4時	75-2370
西城	比嘉、長北、長中、長南、吉田、西西、西中	11/2(水) 午後2時～4時	77-4502
城辺	福東、福中、福西、福南、福北、西東、仲原、加治道	11/2(水) 午後2時～4時	77-4503
福嶺	保良、吉野、七又、新城、皆福	11/2(水) 午後2時～4時	77-4917
砂川	上区、下南、砂川、友利	11/2(水) 午後2時～4時	77-4711
下地	与那覇、上地、洲鎌、嘉手苅、川満	11/2(水) 午後3時～4時	76-2456
来間	来間	11/1(火) 午後2時～4時45分	76-6021
上野	上野、宮国、新里、野原	11/8(火) 午後2時～5時	76-6536
佐良浜	池間添、前里添	11/4(金) 午後2時～4時	78-4060
伊良部	伊良部、仲地、国仲、長浜、佐和田	11/4(金) 午後2時～4時	78-3559

伊良部地区「年金相談会」窓口開設

平良年金事務所では、下記の日程で伊良部地区「年金相談会」の窓口を開設します。多くの方のご利用をお待ちしております。

【日時】 平成23年11月10日(木)12:00～16:30
【場所】 前里添多目的施設

※相談者は「年金手帳」、「年金証書」など基礎年金番号がわかる書類を持参してください。また、代理で相談される場合は委任状が必要となります。

お問い合わせ 平良年金事務所 ☎ 72-3652

声の広報みやこじまを届けます

「広報みやこじま」を視覚障害者の方を対象に、声の広報としてお届けする事業があります。

ご家族、知人等の視覚障害者の方に同事業お知らせとご利用を進めて頂きますようご協力をお願いします。

利用する際は申込みが必要になりますので、詳しい事につきましては、下記までご連絡下さい。

お問い合わせ 福祉障がい福祉課
地域生活支援係 ☎ 73-1975

住宅用太陽光発電システム(第2期)の設置補助を行います

【補助対象者】

- ①平成23年度にシステム設置契約から工事完了、電力供給契約が完了する方。
- ②自らが居住する宮古島市内の住宅にシステムを新設する方。
- ③システムの稼働状況等の情報提供等について、市に協力できる方。
- ④本市の市税(国民健康保険税を含む)完納者。

【補助金額】 1kwあたり4万円(上限16万円)

【受付期間】 平成23年10月11日(火)～平成23年11月11日(金)

※ 交付対象者は抽選で決まります。(11月18日(金)予定)

【その他】

- 市の制度の他に、国・県の支援制度もあります。
- 支援内容は国・県・市でことなりますので、詳しくはそれぞれの窓口までお問い合わせください。

【お問い合わせ先】 国：太陽光発電普及拡大センター(J-PEC) ☎ 043-239-6200
県：沖縄県商工労働部 産業政策課 産業基盤班 ☎ 098-866-2330
市：エコアイランド推進課 ☎ 72-3751(内線442)

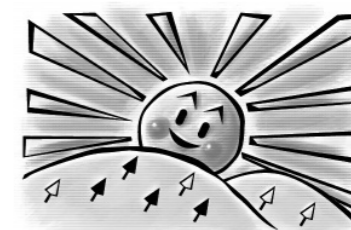

働く女性の家「ゆいみなあ」よりパネル展のお知らせ

毎年11月12日～11月25日の期間は「女性に対する暴力をなくす運動」週間です。
ゆいみなあでは、啓発事業の一環として下記のとおりパネル展、関連図書の貸出を行います。

◎DV防止に関するパネル展示会

伊良部庁舎1階ロビー：平成23年11月11日(金)～17日(木)

平良庁舎1階ロビー：平成23年11月18日(金)～25日(金)

◎男女共同参画関係図書の貸出(「県男女共同参画センターているる」との共催)

貸出期間：平成23年10月20日(木)～12月15日(木)

貸出場所：働く女性の家(ゆいみなあ)、伊良部子育て支援センター



お問い合わせ 宮古島市働く女性の家 ☎ 73-5245

11月14日～20日は糖尿病週間です

糖尿病は年々増加傾向にあります。それに伴い網膜症、腎症、神経障害または、心臓、脳血管障害などの合併症は健康、生命をおびやかせます。

規則正しい食事と適度な運動で、糖尿病予防・血糖値改善に取り組みましょう!

期間中、糖尿病予防に関する健康相談を行います。血糖測定もできますので、健診結果ご持参にてお気軽にご相談ください。

◎11月14日(月)～18日(金)14:00～16:00
場所：下地保健福祉センター

お問い合わせ 下地保健福祉センター ☎ 76-2785

平成23年度 県税・市町村税滞納整理強化月間

◎沖縄県と県内41市町村は、税の公平・公正を確保するため、連携して全県一斉に徴収を強化しています。

◎催告しても納めない滞納者に対し、財産の差押え等の滞納処分を行います。

【日程】 平成23年11月1日～平成23年12月31日

お問い合わせ
沖縄県宮古事務所県税課 ☎ 72-2553
宮古島市納税課 ☎ 73-5229
宮古島市国民健康保険課 ☎ 73-1973

特定計量器の平成23年度定期検査を実施します

城辺地区・伊良部地区・下地・上野地区における特定計量器を使用している事業所を対象に、計量器の調査を行います。

【検査対象計量器】

- 商店、露店、行商等で商品の売買に使用するばかり
- 病院、薬局等で使用している調剤用のはかり
- 病院、薬局、保健所、各種学校、幼稚園、認可保育所等で使用している身体検査用ばかり
- 運送業者等が貨物の運賃の算出等に使用するばかり
- 農業、漁業等の製品の販売、出荷のために使用するばかり
- 工場、事業場等の製品の販売、出荷のために使用するばかり
- 公共機関等への報告、または公共機関が行う数量で、統計の公表等を目的として使用するばかり

【検査日時】

検査日時	検査場所
11月14日(月) 午前10時～午後4時	市役所 下地支所
11月15日(火) 午前10時～午後4時	市役所 城辺支所
11月16日(水) 午前10時～午後4時	市役所 上野支所
11月17日(木) 午前10時～午後4時	市役所 伊良部支所

※午後0時～午後1時の間は、検査を行いません。

【特定計量器の所在の場所で行う定期検査】

- 特定計量器の種類：非自動ばかり、分銅及びおもり
- 検査日時：平成23年12月5日(月)～平成24年2月29日(水)
- 検査場所：特定計量器の取り付けがある土地または建物その他の工作物の所在の場所

【お問い合わせ】 宮古事務所総務課 ☎ 72-2551
市商工物産交流課 商工物産係 ☎ 73-2690

伊良部大橋夜間作業について

沖縄県宮古土木事務所では、伊良部大橋橋梁整備事業を鋭意進めているところですが、宮古島と伊良部島の間の海上における橋梁下部工事において、今後、冬場の季節風や波浪による作業の遅れを想定し、工事を前倒しして進めるために断続的な夜間作業を行っております。同海域を航行する船舶等におきましては、安全航行へのご理解とご協力をお願いします。

工事場所：長山水路付近
夜間作業期間：平成23年10月1日
～平成24年3月31日
夜間作業時間：日没～午後10時頃まで

お問い合わせ先：沖縄県宮古土木事務所
伊良部大橋建設現場事務所 ☎ 73-9111

11月は「労働保険適用促進強化期間」です。

～未手続きの事業主はお早めの加入手続きを～

労働保険とは労災保険と雇用保険の総称で、労働者を一人でも雇用する事業主はすべて加入しなければならない政府管掌の保険制度です。労働保険の加入手続きがまだお済みでない事業主の方は、お早めの手続きを行ってください。なお、沖縄労働局では再三の加入指導に応じない場合は職権による加入手続きを進めることとしております。

※詳しくは沖縄労働局労働保険徴収室(098-868-4038)または最寄りの労働基準監督署か公共職業安定所へお問い合わせください。

宝くじ文化公演 人形芝居 ゲゲゲの鬼太郎 マティダ市民劇場開館15周年記念



【日時】平成23年11月25日(金)
開演 19:00(開場 18:30)

【場所】マティダ市民劇場

【入場券】(全席自由)

一般 1,000円(当日1,500円)

高校生以下 500円(当日1,000円)

※入場料金は、宝くじの助成により特別料金となっています。
※3歳未満のご入場は、演出上の関係でご遠慮下さい。

【入場券販売所】

TSUTAYA 沖縄宮古島店、ファミリーマート各店、
Books きょうはん各店、マティダ市民劇場

お問い合わせ マティダ市民劇場 ☎ 72-9622

第7回 宮古島市生涯学習フェスティバル

学び育てる 文化のまち みゃ〜く

◎広く市民に対し学習活動の成果発表の場や学習情報を提供することにより、市民一人ひとりの生涯学習への意欲を高めるとともに、学習活動への参加を促進し、生涯学習の一層の振興を図ることを目的に開催します。多くの市民の皆様のご来場をお待ちしております。

【日時】平成23年11月26日(土)・27日(日)
午前10時～午後5時

【場所】宮古島市中央公民館

【内容】表彰、講演、活動展、舞台発表、体験実演コーナー、ステージパフォーマンス、バザーコーナー、キッズコーナー、軽スポーツコーナー、ミニサッカーなど

お問い合わせ

宮古島市教育委員会 生涯学習振興課 ☎ 77-4946

第2回エコアイランド 宮古島マラソン大会へのご協力について

今年も多くのランナーが、11月13日(日)午前8時に宮古島市陸上競技場をスタートし、宮古島市内を駆け抜けます。大会当日は、選手へ「ワイドー！」の声援と、安全な競技運営のための交通規制にご協力ください。

※詳しくは、大会事務局から配布されるチラシをご覧ください。

第3回 ピンフ岳ファームポンドまつり

ふるさと農村活性化基金事業を活用して、土地改良施設の維持管理がより円滑に行われること、水の大切さを啓蒙することを目的にまつりを開催し、ファームポンドの受益8集落(狩俣・島尻・大浦・西原・福山・成川・下崎・添道)の地域内外住民が交流を図ることで、農業用施設の機能や役割に対する理解を深めます。まつりでは野菜・花苗の販売や、狩俣出身の上里さんがヴォーカルをつとめ東京で活躍中のロックバンド Half-Life の宮古初ライブ等が予定されています。多くの市民の皆様のご参加をお待ちしております。

【日時】平成23年11月6日(日)

【場所】①見学会：ピンフ岳ファームポンド
②まつり：狩俣集落センター

12:30～14:00 絶景のファームポンド屋上見学会
14:00～15:00 8集落内パレード&駅伝
15:00～ 水汲みリレー
16:00～18:00 まつり(狩俣集落センター)
野菜・花苗等の販売
舞台発表
・Half Life
・国仲愛理 など

お問い合わせ

ピンフ岳FPまつり実行委員会 ☎ 72-5051

宮古島市 食生活改善推進協議会
宮古島の旬の食材を使ったメニュー



メニュー

★ゴーヤーとマクロのかき揚げ

- ・ヘチマのみど汁
 - ・つるむらさきの白飯
 - ・バナナとキウイのヨーグルト
- ★以外のメニューレシピは市営
チャンネル(11ch)で紹介します

★【ゴーヤーとマクロのかき揚げ】
の作り方

- ①ゴーヤーは薄目の半月切りにし、軽く塩をふっておく。
- ②マクロは2cm位の大きさに切り、塩・こしょう・生姜汁を加え混ぜる。
- ③ポウルに①と②を入れ、分量の小麦粉より小さじ2を取り混ぜる。
- ④別のポウルに残った小麦粉・分量のマヨネーズ・水を混ぜ、③に加え混ぜる。
- ⑤④を8等分にし、弱火～中火くらいで揚げる。
- ⑥もやしはサツと茹で、パプリカは千切りに切る。ポウルにAの調味料を合わせ、もやしとパプリカを加え混ぜて盛る。

A	みりん	小さじ2
	醤油	小さじ1
	酢	小さじ1
	砂糖	大さじ2

【ゴーヤーとマクロの
かき揚げ】の摂取成分
(1人分あたり)

エネルギー	223kcal
たんぱく質	12.9g
脂質	11.0g
食物繊維	3.1g
塩分	0.4g
炭水化物	16.7g
カルシウム	25mg

材料(4人分)

ゴーヤー	150g
マクロ	150g
生姜汁	小さじ1
塩・こしょう	少々
小麦粉	50g
マヨネーズ	大さじ1
水	カップ1/3
揚げ油	適量
もやし	200g
パプリカ(赤)	150g
シークワサー	適量

宮古島市の人口

10月1日現在 ※()は先月比

宮古島市の人口 54,980 (+ 2)

平良	36,222 (- 17)
城辺	6,701 (+ 6)
上野	3,110 (- 10)
下地	3,110 (+ 29)
伊良部	5,837 (- 6)
男性	27,375 (- 4)
女性	27,505 (+ 6)
世帯数	24,400 (+ 8)

(9月の人口動態)

転入 131 転出 147 出生 56 死亡 37

元気なBABY



ねね
我如古 寧々ちゃん

2011年3月6日生まれ・上野

「東日本大震災義援金」の受付は終了しました。

皆様のご厚意で、たくさんのお義援金を送金することができました。ありがとうございました。

宮古島市としての受付は終了しましたが、日本赤十字社としての受付は来年3月まで延長となりました。詳しくは下記までお問い合わせください。

【最終送金額 3/17～10/6】

納入者	金額
企業・個人等	30,662,544 円
街頭募金	728,032 円
市各庁舎募金箱	616,755 円
合計	32,007,331 円

お問い合わせ 宮古島市生活福祉課 ☎ 72-3751(内線 407)

戸籍・住民票の届出や証明書の請求には

「本人確認が必書」です!

- ① 転入・転出等の届出
- ② 戸籍の届出や証明書
または住民票(写し)の請求

本人確認は、官公署発行の写真付きの身分証明書(住民基本台帳カードや運転免許証、パスポート等)で行います。忘れずにお持ち下さい。

注意 本人以外が請求する場合は
委任状が必書です!

お問合せは

市民生活課 ☎ 72-3751